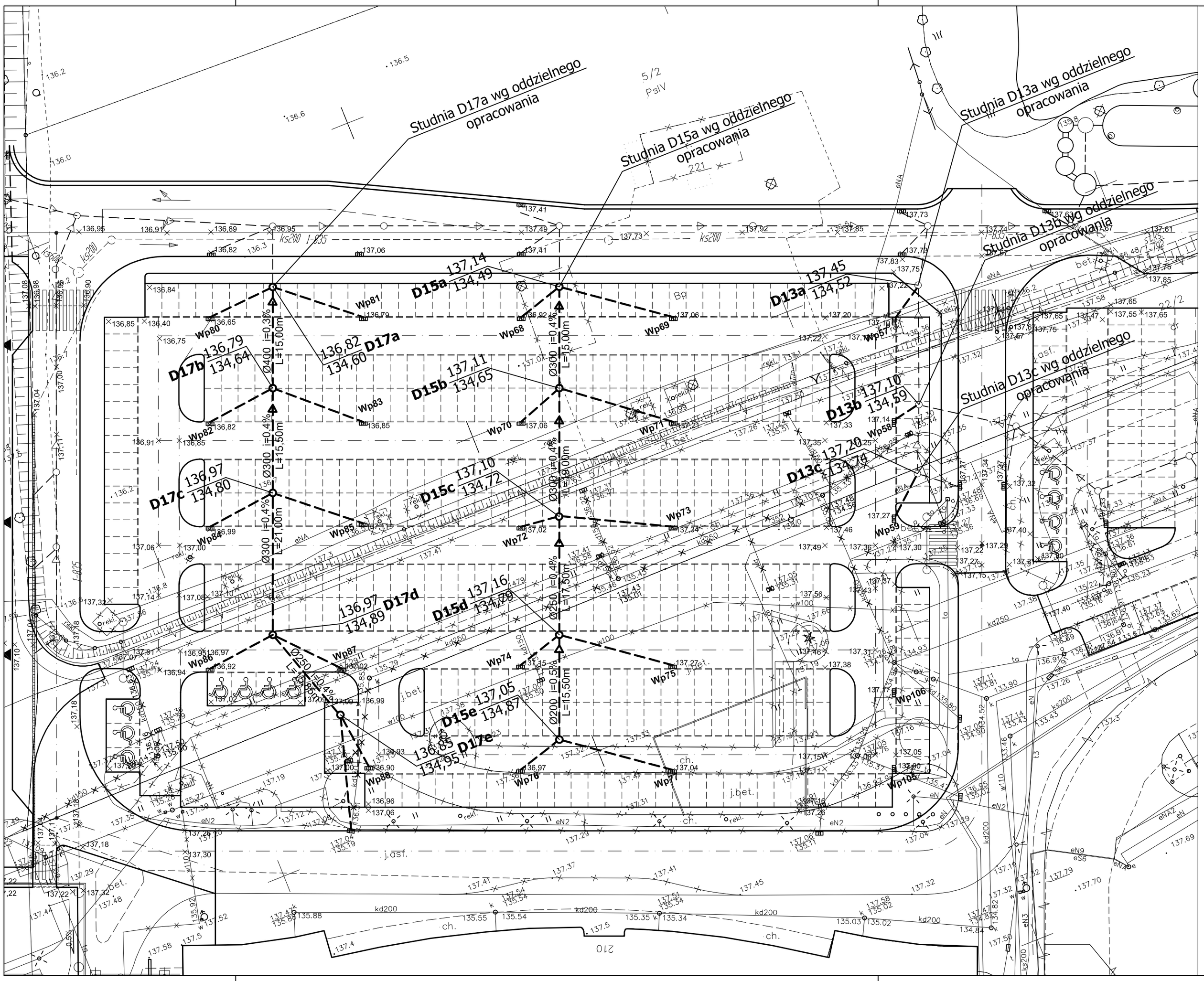

LEGENDA

Ø400 i=0,25% L=23,40m - KANALIZACJA DESZCZOWA

D25 - STUDNIA KANALIZACYJNA

Wp60 - WPUST ULICZNY

REV. №	DATE	REVISION	BY	DOMAR		CLIENT
				APPROVED		

INWESTOR/ CLIENT

PORT LOTNICZY GDAŃSK SP. Z O.O.

PROJEKTANT/ DESIGNER

doMar

Biuro Projektów "DOMAR"
mgr inż. arch. Danuta Domaracka
mgr inż. arch. Ryszard Domaracki
ul. Herkulesa 44
80-299 Gdańsk, Polska
Tel. +48-58-5552370
+48-58-5552371
Fax +48-58-5552389

NAZWA PROJEKTU/ PROJECT NAME

DRUGI TERMINAL PASAZERSKI W PORCIE LOTNICZYM IM. LECHA WAŁĘSY W GDAŃSKU

ADRES INWESTYCJI

80-298 Gdańsk, ul. Słowackiego 200

BRANŻA	FAZA PROJEKTU
SANITARNA	PROJEKT WYKONAWCZY

NR UMOWY/ CONTR. №	WYMIAR/ SIZE	SKALA/ SCALE	KOD PLIKU CAD/ CAD FILE NAME
100373		1:500	373W_PL_E2_01

NAZWA RYS./ DRAWING NAME	KOD RYS./ DRAW. CODE	REV:
PARKING 395 MIEJSC POSTOJOWYCH KANALIZACJA DESZCZOWA PLAN SYTUACYJNO-WYSOKOŚCIOWY	373W_PL_E2_01	0

PROJEKTOWAŁ/ DESIGNED	SPRAWDZIŁ/CHECKED	DATA/ DATE
mgr inż. Dariusz Drewnowski upr. proj. nr 4354/Gd/89 mgr inż Bogdan Majewski mgr inż Maciej Domaracki	inż. Tomasz Sokołowski upr. proj. nr 66/Gd/00	30.10.2009