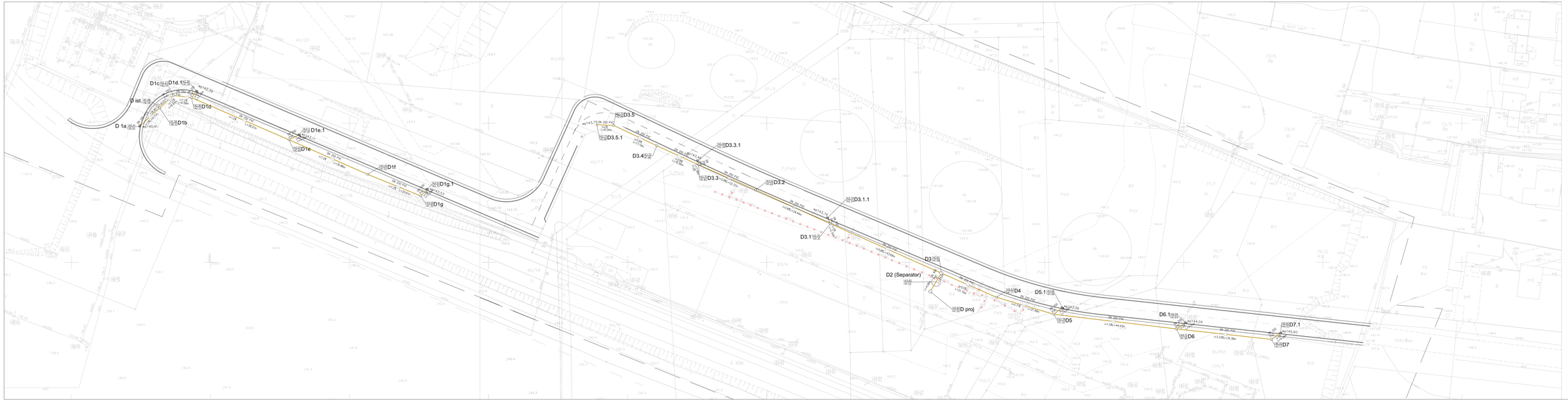

OZNACZENIA:

projektowana droga techniczna

D6 projektowana sieć kanalizacji deszczowej

wp14 proj. wpust uliczny wraz z rzędną

zakres opracowania

odcinek do likwidacji

Pracownia Projektowa KJK

80-180 Gdańsk, ul. Zamojska 15B/2

tel. (58) 300 08 40, fax (58) 300 01 18

Inwestor	**Port Lotniczy Gdańsk sp. z o.o.** **ul. Słowackiego 200, 80-298 Gdańsk**
Obiekt	**Droga techniczna na terenie Portu Lotniczego** **dz. nr 40/12; 40/14; 40/16; 40/18; 50/18; 50; 51/4; 83; 87; 88; 89; 90; 91/1; 93/4; 102/1; 102/1; 104/1; 104/2**
Rodzaj opracowania	Projekt budowlano - wykonawczy sieci kanalizacji deszczowej dla drogi technicznej na terenie Portu Lotniczego
Rysunek	**Plan sytuacyjno - wysokościowy sieci kanalizacji deszczowej**
Projektant	**mgr inż. Adam Kujawa ZOP-08-430/24/378**
Opracowanie	**mgr inż. Michał Skrodzki**
Sprawdzający	**mgr inż. Bertram Kilwetter 365/G/873**
Data **października 2006**	Skala **1:500** Nr rysunku **1**